

Aandachtspunten

- U mag niet zwemmen, douchen of in bad.
- Ga wel sporten als u dat gewend bent, maar sla het douchen over.
- Bij jeuk of irritatie niet krabben.
- De recorder mag niet in de buurt komen van magnetische apparatuur (ook magnetron).
- Maak de recorder nooit open en haal nooit de kabel los van het kastje.
- U mag niet op een waterbed liggen. Maak ook geen gebruik van een elektrisch deken, maar deze mag wel van tevoren opgewarmd worden.
- Hang de recorder niet dichtbij uw mobiele telefoon.
- 's Nachts kunt u het kastje naast u in bed leggen.
- Als er een drukknopje los laat, dan klikt u deze gewoon terug op de plakker. Voor de juiste plaats, zie afbeelding op de achterzijde.
- Het gebruik van een smartwatch is gedurende de onderzoeksperiode niet toegestaan.

Patiënt heeft een pacemaker: ja/nee

Recordernummer: _____

Uitslagdatum: _____ tijd: _____ arts: _____

Inleveren

U levert de recorder in bij functieafdeling Cardiologie op locatie:

- ETZ Elisabeth, route 56 (brievenbus)
- ETZ Tweesteden, 1e verdieping (brievenbus)
- ETZ Waalwijk, route 5 (brievenbus)

Datum: _____ Tijd: _____

In te vullen door patiënt:

Tijdstip van naar bed gaan: _____

Tijdstip van opstaan: _____

Invullen

- Vul de tijden zo nauwkeurig mogelijk in, gebruik hiervoor uw horloge/telefoon.
- Noteer wat u doet en de eventuele klachten die hierbij optreden. Hou dit kort en bondig. Druk bij klachten ook op de "eventknop". Vermeld het tijdstip zo exact mogelijk.
- Vul het tijdstip in van emotionele momenten.

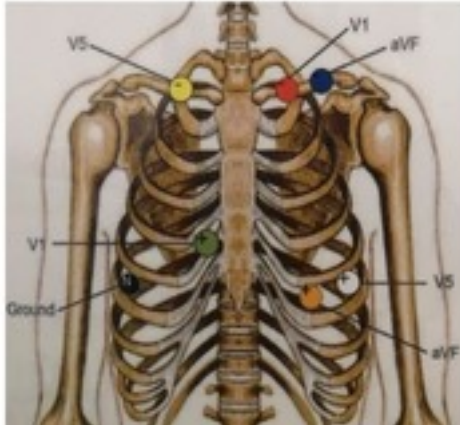

Afsluiten

- De functielaborant spreekt met u af wanneer u de recorder mag afsluiten en waar u de recorder kunt inleveren.
- Verwijder de drukkers van de plakkers en de plakkers van uw lichaam.
- De plakkers mogen in de prullenbak.
- Stop de recorder, kabels, het tasje en het dagboekje in het zakje.

Voor meer uitgebreide/algemene informatie over het Holter onderzoek, zie onze website: www.etz.nl of bekijk MijnETZ. Bij u afspraak vindt u de informatie folder.

Bij eventuele storing van de recorder (piepen/lampjes knipperen), dit is **niet ernstig**.

Graag contact opnemen tijdens kantooruren met polikliniek Cardiologie.

Ontstaat er storing in de avond/nacht? Wacht met bellen tot de eerst volgende mogelijkheid.

Buiten kantooruren is onze afdeling niet bereikbaar.

Belangrijke telefoonnummers

ETZ (Elisabeth-TweeSteden Ziekenhuis):

(013) 22 100 00

Polikliniek Cardiologie:

(013) 221 00 30